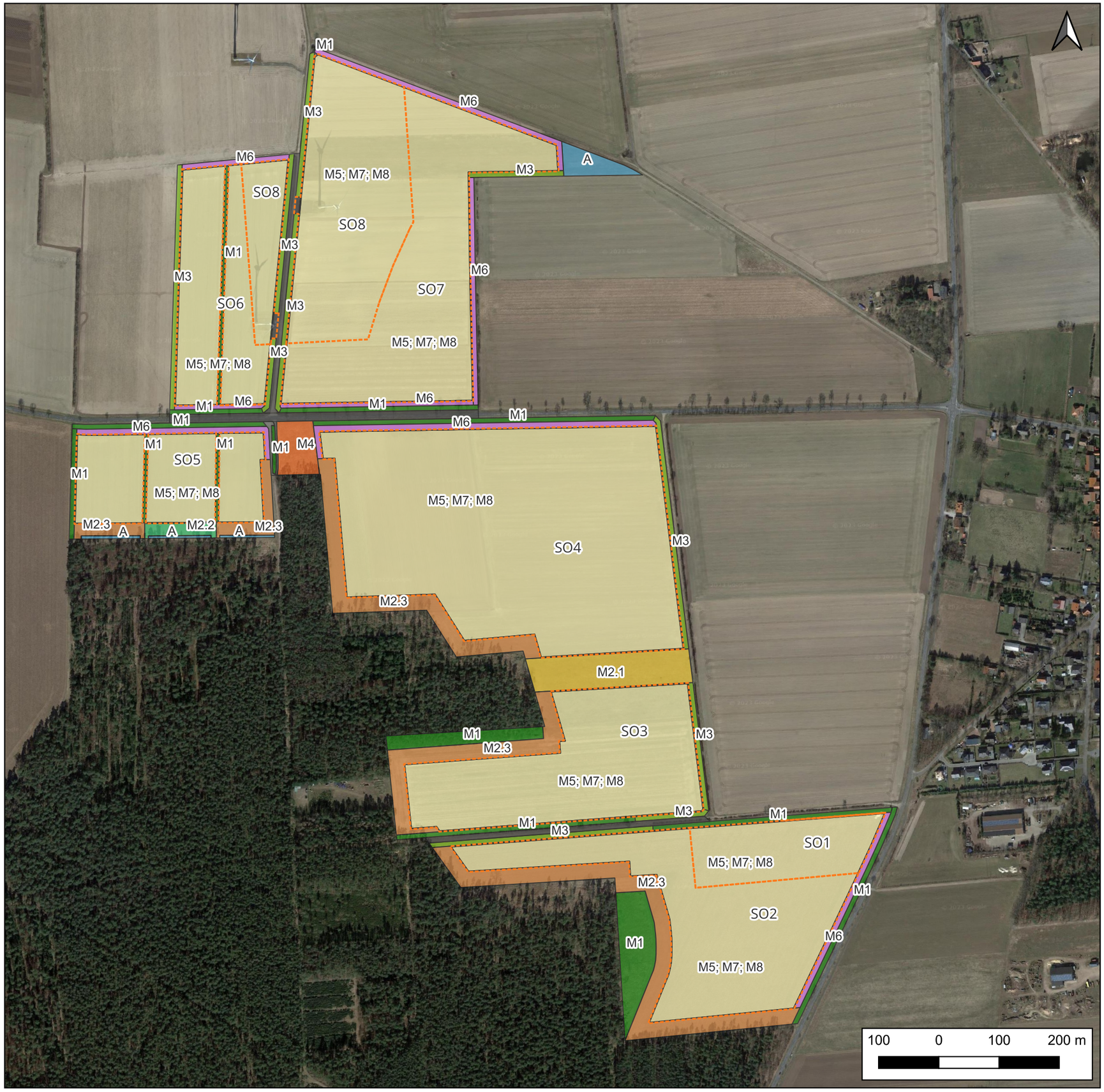

Bebauungsplan
„Photovoltaik-Freiflächenanlage Zicherie – westlich B244“

Maßn.-Nr.	Bezeichnung
M1	Sicherung und Erhalt bestehender Biotopstrukturen
M2	Wildkorridore / Offenflächen / Waldabstandsflächen
M2.1	Ansaat (kräuterreich, gebietsheimische Arten) Gruppenweise Pflanzung von Sträuchern, hoher Anteil von Dornensträuchern, Trittsteinbiotope (Altholzstapel, Lesesteinhaufen) abschnittsweise Mahd alle 2 Jahre
M2.2	Ansaat (kräuterreich, gebietsheimische Arten) Jährliche, abschnittsweise Mahd
M2.3	Ansaat (kräuterreich, gebietsheimische Arten) Trittsteinbiotope (Altholzstapel, Lesesteinhaufen) abschnittsweise Mahd alle 2 Jahre
M3	Anlage von Sichtschutzstreifen mit gebietsheimischen Gehölzen
M4	Pflege und Entwicklung eines bestehenden Sandtrockenrasens
M5	Entwicklung von artenreichen Blühwiesen und Extensivgrünland auf jeweils der rd. Hälfte der Fläche durch Ansaat von regionalem Saatgut im Solarpark (jährliche Mahd, Entfernung des Mähguts, alternativ ist auch Beweidung möglich)
M6	Anlage von Blühstreifen
M7	Anlage von Biotopstrukturen, wie z.B. Überwinterungsstätten, Lesesteinhaufen, Totholzstapel, Bienenburgen in den Modulfeldern
M8	Ausbringen von Vogelnistkästen im Plangebiet
A	Ausgleichsflächen für den Windpark

VORENTWURF

bosch & partner
Lortzingstraße 1
30177 Hannover

Tel.: +49 511 390891-80
Fax: +49 511 390891-90

www.boschpartner.de

bearbeitet	Taukel	Oktober 2023
gezeichnet	Taukel	Oktober 2023
geprüft	Püschel	Oktober 2023

Im Auftrag der

RWE Renewables Europe & Australia GmbH

Drehbahn 47-48

20354 Hamburg

Bebauungsplan
„Photovoltaik-Freiflächenanlage Zicherie – westlich B244“

Maßnahmenkonzept

Lagebezug:
ETRS89 / UTM zone 32N

Maßstab : 1:6.500